

ACTUALIZARE PLAN URBANISTIC GENERAL

COMUNA GLINA - JUDEȚUL ILFOV

3.2. Reglementări urbanistice - Unități Teritoriale de Referință - Sat GLINA, CÂTELU și MANOLACHE

3.2.A

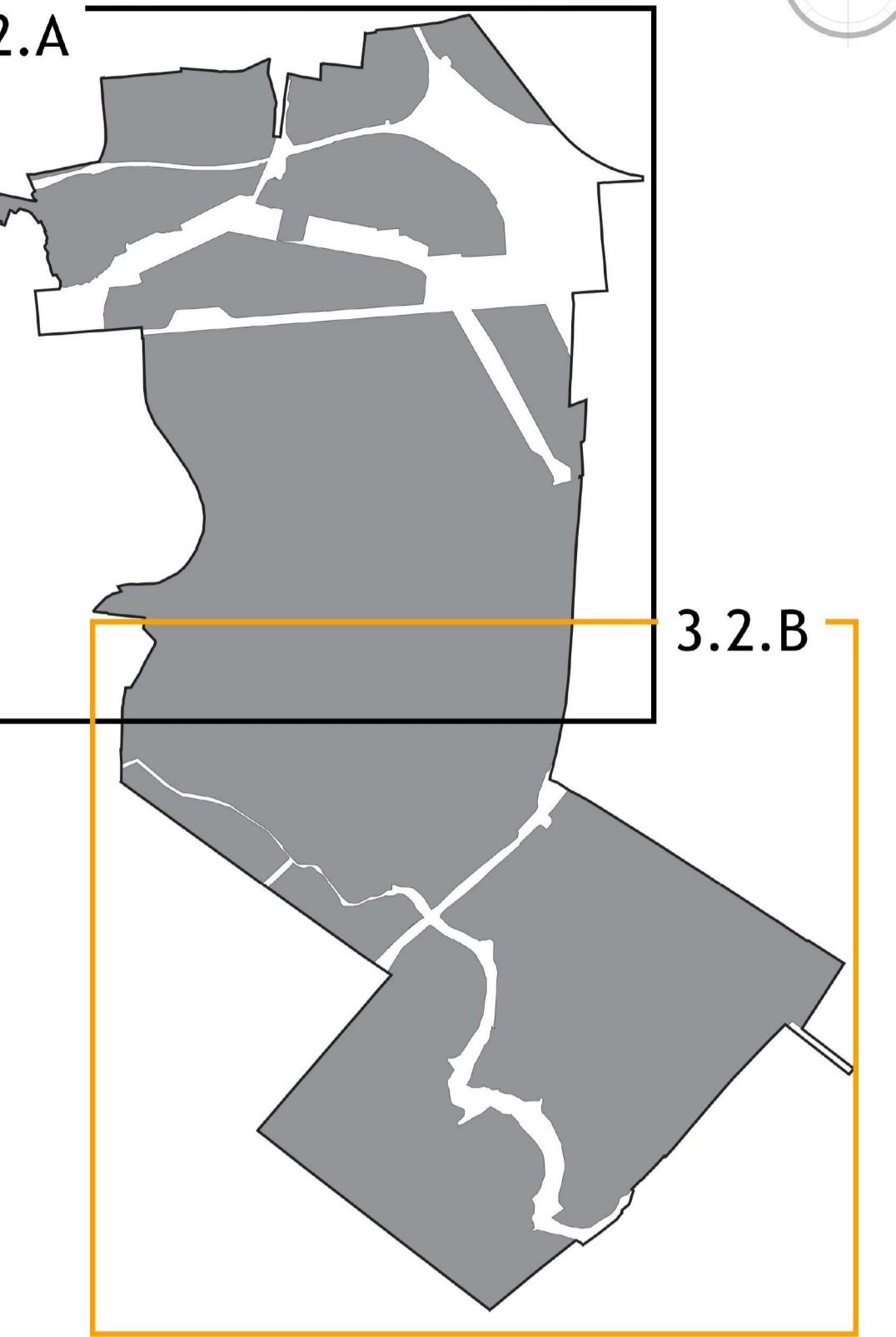

3.2.B

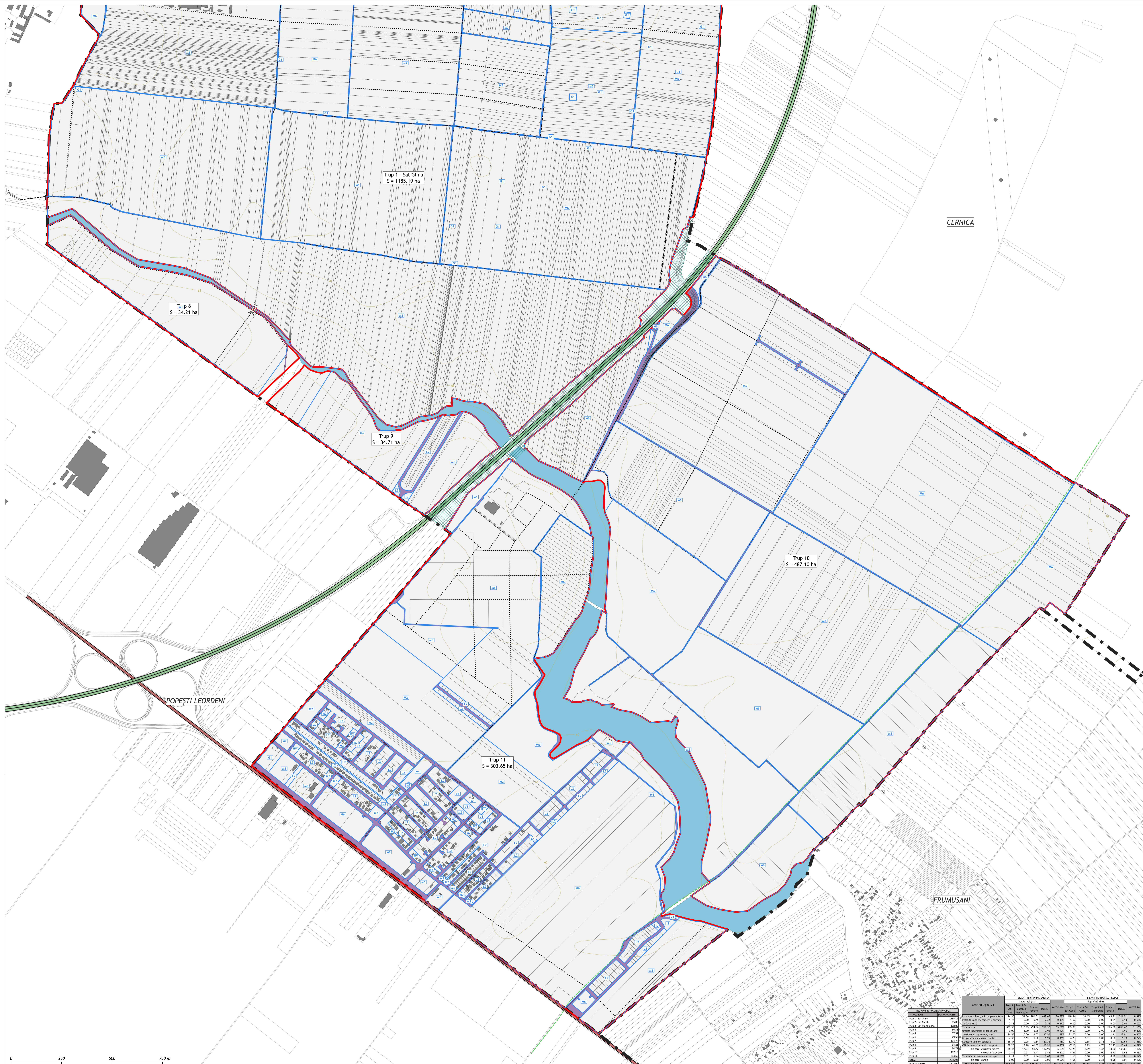

LEGENDĂ:

- LIMITE:
- LIMITĂ UAT
- LIMITĂ INTRAVILANULUI PROPUS
• ZONIFICAREA FUNCȚIONALĂ
- ZONE SITUATE ÎN INTERIORUL TERITORIILOR ÎNTRAVILAN
- APE
- CĂI DE COMUNICAȚIE RUTIERĂ
- CĂI DE COMUNICAȚIE FEROVIARĂ
• UNITĂȚI TERITORIALE DE REFERINȚĂ
- L1 - SUBZONĂ LOCUINȚE INDIVIDUALE ȘI FUNCȚIUNI COMPLEMENTARE ÎN TEȘUT CONSTITUIT
- L2 - SUBZONĂ LOCUINȚE INDIVIDUALE ȘI FUNCȚIUNI COMPLEMENTARE ÎN CURS DE CONSTITUIRE
- M1 - SUBZONĂ MIXTĂ: SERVICII ȘI LOCUINȚE INDIVIDUALE SITUATE ÎN TEȘUT CONSTITUIT
- M2 - SUBZONĂ MIXTĂ: SERVICII ȘI LOCUINȚE INDIVIDUALE SITUATE ÎN TEȘUT ÎN CURS DE CONSTITUIRE
- M3 - SUBZONĂ MIXTĂ: LOCUINȚE INDIVIDUALE ȘI DOTĂRI PENTRU RECREERE, SPORT, TURISM SITUATE ÎN INTRAVILANUL EXISTENT
- M4 - SUBZONĂ MIXTĂ: SERVICII ȘI LOCUINȚE COLECTIVE SITUATE ÎN TEȘUT CONSTITUIT
- M5 - SUBZONĂ MIXTĂ: UNITĂȚI COMERT, SERVICII, DOTĂRI PENTRU INTERES PUBLIC, DEPOZITARE ȘI MICĂ PRODUCȚIE, DOTĂRI PENTRU RECREERE, SPORT, TURISM, DOTĂRI PENTRU TRANSPORTURI NAVALE SITUATE ÎN INTRAVILANUL EXISTENT
- M6 - SUBZONĂ MIXTĂ: UNITĂȚI COMERT, SERVICII, DOTĂRI PENTRU INTERES PUBLIC, DEPOZITARE ȘI MICĂ PRODUCȚIE
- IS - SUBZONĂ INSTITUȚII PUBLICE, SERVICII, COMERT
- G1 - SUBZONĂ ECHIPAMENTE AFERENTE INFRASTRUCTURILOR TEHNICO-EDILITARE
- G2 - SUBZONĂ GOSPODĂRIE COMUNALĂ - CĂMINTIRE
- A1 - SUBZONĂ INDUSTRIE ȘI DEPOZITARE
- T1 - SUBZONĂ CĂI DE COMUNICAȚIE RUTIERĂ
- T2 - SUBZONĂ CĂI DE COMUNICAȚIE FEROVIARĂ
- V1 - SUBZONĂ SPAȚII VERZI PUBLICE CU ACCES NELIMITAT
- V2 - SUBZONĂ SPAȚII VERZI DE PROTECȚIE - PLANTĂRI / ÎMPĂDURIRI AFERENTE INFRASTRUCTURILOR TEHNICO-EDILITARE

- CĂI DE COMUNICAȚIE ȘI TRANSPORT
- AUTOSTRĂȘĂ
- DRUM NAȚIONAL
- DRUM JUDEȚEAN
- DRUM COMUNAL
- CĂI FERATE
- STRĂZI PROPUSE PE TRASEU EXISTENT
- STRĂZI PROPUSE PE TRASEU NOU
- TRASEU CICLISTIC
- CULOARUL DE EXPROPRIERE AFERENTE PROIECTELOR DE INFRASTRUCTURĂ RUTIERĂ
- POD PROPUS

Table with 4 columns: Zona / natura funcțională (DTR), PDI, CDF, and RS. It lists various zoning categories and their corresponding parameters.

Table with 3 columns: ZONE FUNCȚIONALE, SAȘII TERITORIALE LIMITAT, and SAȘII TERITORIALE PROPUS. It provides detailed data for each zone and sub-zone.

Project information including the name of the project, the client (URBAN TEAM S.R.L.), the commune (COMUNA GLINA), and the date of the document.